## LEGENDA MÍSTNOSTÍ

### Ap_10_3kk

| | | |
|---|---|---|
| 10_1 | zádveří | 5,09 m² |
| 11_2 | koupelna | 5,19 m² |
| 10_3 | obytná prostor s kuchyní a jídelnou | 22,83 m² |
| 10_4 | ložnice - spací kabina | 7,80 m² |
| 10_5 | ložnice | 10,64 m² |
| užitná plocha | | 51,55 +11,5 m² |

### Ap_11_2kk

| | | |
|---|---|---|
| 11_1 | zádveří | 5,90 m² |
| 11_2 | koupelna | 3,22 m² |
| 11_3 | obytná prostor s kuchyní a jídelnou | 19,22 m² |
| 11_4 | ložnice - spací kabina | 8,64 m² |
| užitná plocha | | 36,98 +6,0 m² |

### Ap_12_2kk

| | | |
|---|---|---|
| 12_1 | zádveří | 5,90 m² |
| 12_2 | koupelna | 3,22 m² |
| 12_3 | obytná prostor s kuchyní a jídelnou | 19,18 m² |
| 12_4 | ložnice - spací kabina | 6,86 m² |
| užitná plocha | | 35,16 +6,0 m² |

### Ap_13_3kk

| | | |
|---|---|---|
| 13_1 | zádveří | 6,73 m² |
| 13_2 | koupelna | 4,28 m² |
| 13_3 | obytná prostor s kuchyní a jídelnou | 30,80 m² |
| 13_4 | ložnice - spací kabina | 6,27 m² |
| 13_5 | ložnice | 11,84 m² |
| užitná plocha | | 59,93 + 9,3 m² |

| | |
|---|---|
| užitná plocha bytů celkem | 214,89 m² |
| užitná plocha spol. prostory se schodištěm | 24,93 m² |

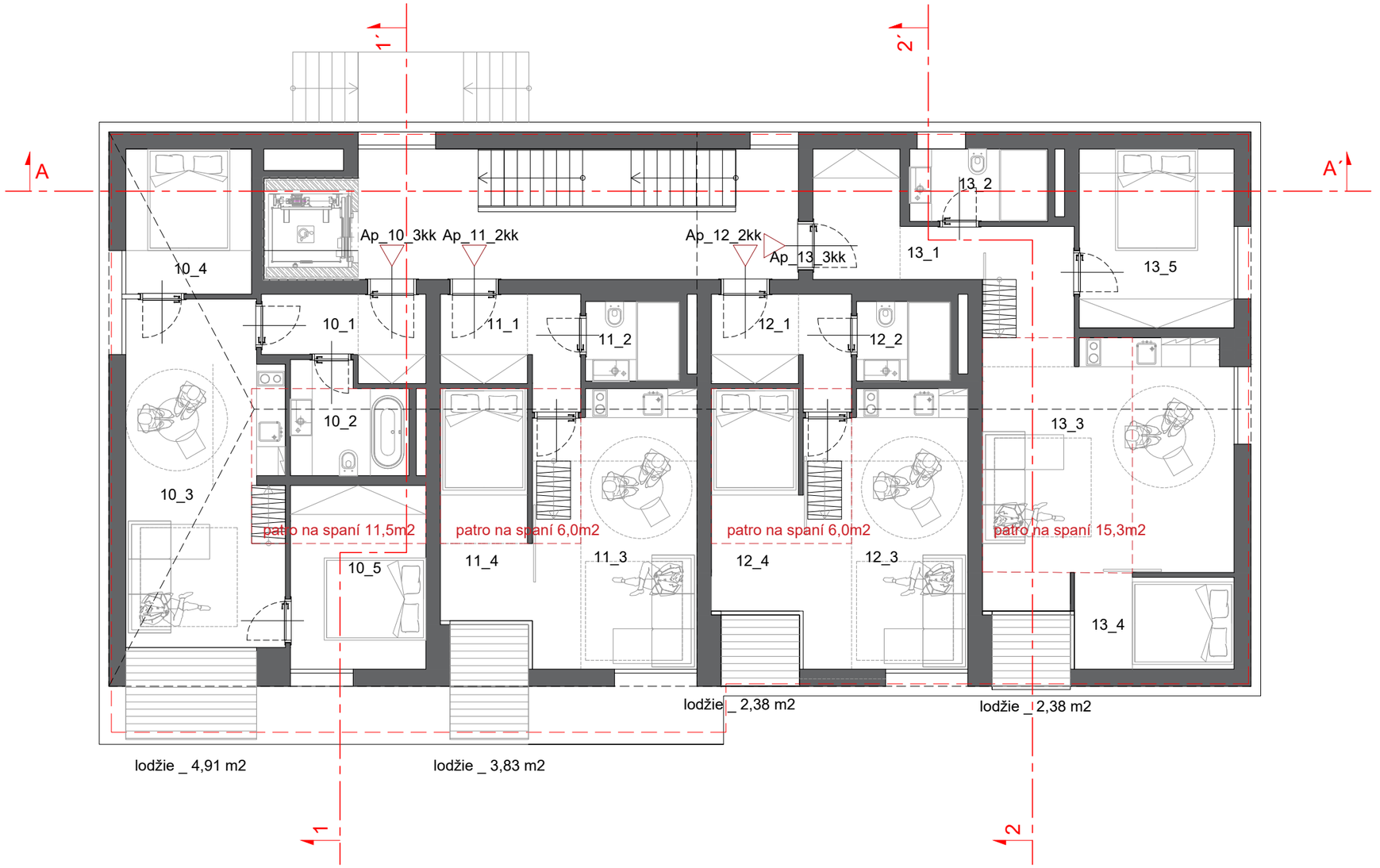


výkres:

# 1.004 / 4.NP